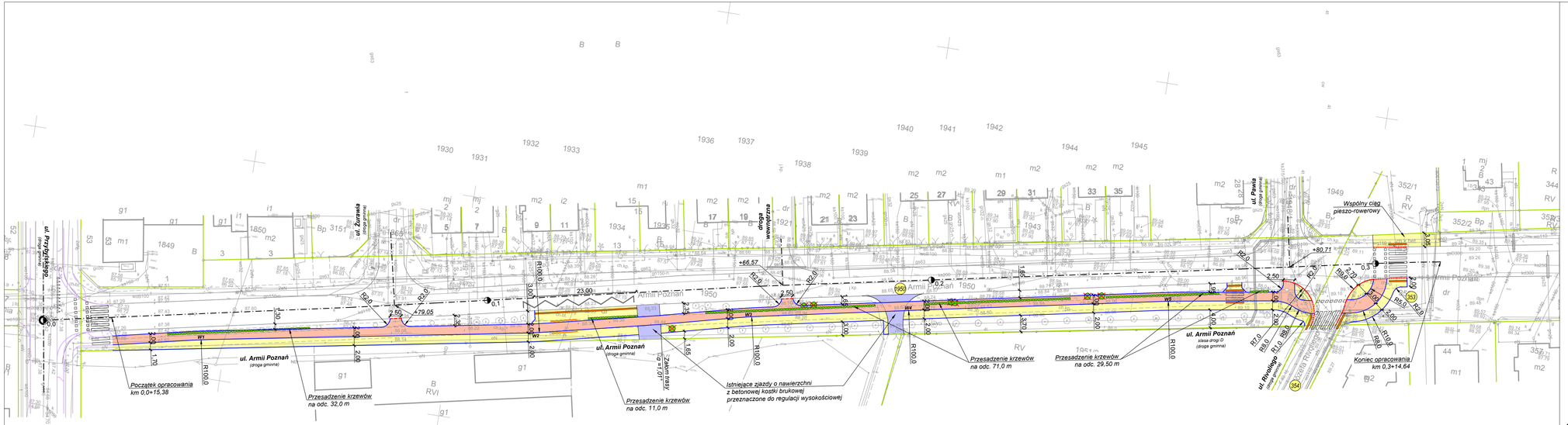

LEGENDA:

- Nawierzchnia drogi rowerowej z betonu asfaltowego, gr. 5 cm
- Nawierzchnia chodników z betonowej kostki brukowej typu "PROSTOKĄT" koloru szarego, gr. 6 cm
- Nawierzchnia z betonowej kostki brukowej typu "DWUTEOWNIK" przeznaczona do przełożenia
- Nawierzchnia ostrzegawcza z betonowej kostki brukowej typu "PROSTOKĄT Z WYPUSTKAMI" koloru żółtego
- Projektowany krawężnik wyniesiony 15x30 cm
- Projektowany krawężnik najazdowy 15x22 cm
- Projektowane obrzeże betonowe 8x30 cm
- Projektowany układ drogowy ul. Przybylskiego
- Istniejące drzewa przeznaczone do wycinki
- Istniejący szpaler krzewów liściastych przeznaczony do przesadzenia

***prędkość projektowa Vp=40km/h, klasa drogi D (dojazdowa)**

Województwo: wielkopolskie
Powiat: poznański
Nazwa jedn. ewid.: Swarzędz
Identyfikator jedn. ewid.: 302116_4
Nazwa obr. ewid.: Swarzędz
Identyfikator obr. ewid.: 302116_4.0001
Miejscowość: Swarzędz
Arkusz: 16
Sekcja: 6.177.12.15.4.2; 11.3.1
GKG.GZ.4071.5783.2018

Zasięg aktualizacji: - - - -
Punkty podlegające ochronie O
Stan aktualny na dzień: 26.05.2018

BIURO USŁUG GEODEZYJNYCH
Mirosław Wolny
GEODEZJA UPRAWNIONA NR upr. 13726
62-007 Biskupice, ul. Sikorowa 14
tel. 602 32 54 58
REGON 630642590, NIP 779 116-03-23

Układ współrzędnych prostokątnych płaskich	2000/6
Układ wysokości	Kronsztadt
Służebność gruntowa: Nie badano	

Poświadcza się, że niniejszy dokument został opracowany w wyniku prac geodezyjnych i kartograficznych, których rezultaty zawiera operat techniczny wpisany do ewidencji materiałów państwowego zasobu geodezyjnego i kartograficznego

STAROSTA POZNAŃSKI

P.3021.2018 8623
(Identyfikator ewidencyjny materiału zasobu – operatu technicznego)

28 06 2018
(Data wpisania operatu technicznego do ewidencji materiałów zasobu)

Z up. STAROSTY POZNAŃSKIEGO
Paweł Bartoszewski
Główny Specjalista
Powiatowego Ośrodka Dokumentacji Geodezyjnej i Kartograficznej w Poznaniu
(Imię, nazwisko i podpis osoby reprezentującej organ)

GLOB-PROJEKT
BIURO USŁUG PROJEKTOWYCH
ADRES DO KORESPONDENCJI:
UL. KACZEŃCOWA 6
60-175 POZNAŃ

ADRES PRACOWNI:
UL. PALACZA 120E/4
60-278 POZNAŃ
TEL: 61/ 662 13 56
FAX: 61/ 867 80 82
E-MAIL: globprojekt@wp.pl

Inwestor:	Swarzędz — Gmina Swarzędz, ul. Rynek 1, 62-020 Swarzędz	Data: 08.2018
Zamawiający:	Swarzędz — Gmina Swarzędz, ul. Rynek 1, 62-020 Swarzędz	

Temat:

BUDOWA ŚCIEŻKI ROWEROWEJ W UL. ARMII POZNAŃ ODCINEK OD ULICY PRZYBYLSKIEGO DO ISTNIEJĄCEJ ŚCIEŻKI ZA SKRZYŻOWANIEM Z UL. PAWIĄ

Branża: DROGOWA

Stanowisko:	Imię i nazwisko:	Nr uprawnień:	Specjalność:	Podpis:
Projektant:	mgr inż. Paweł Sołecki	WKP/0274/POOD/10	Drogowa	
Opracował:	inż. Jarosław Kozłowski	-	-	
Sprawdzający:	inż. Adam Sołecki	78/75/PW	Drogowa	

Treść rysunku: **PLAN ZAGOSPODAROWANIA TERENU**

Skala: 1:500

Stadium: PROJEKT BUDOWLANY

Nr rys.: **2/5**