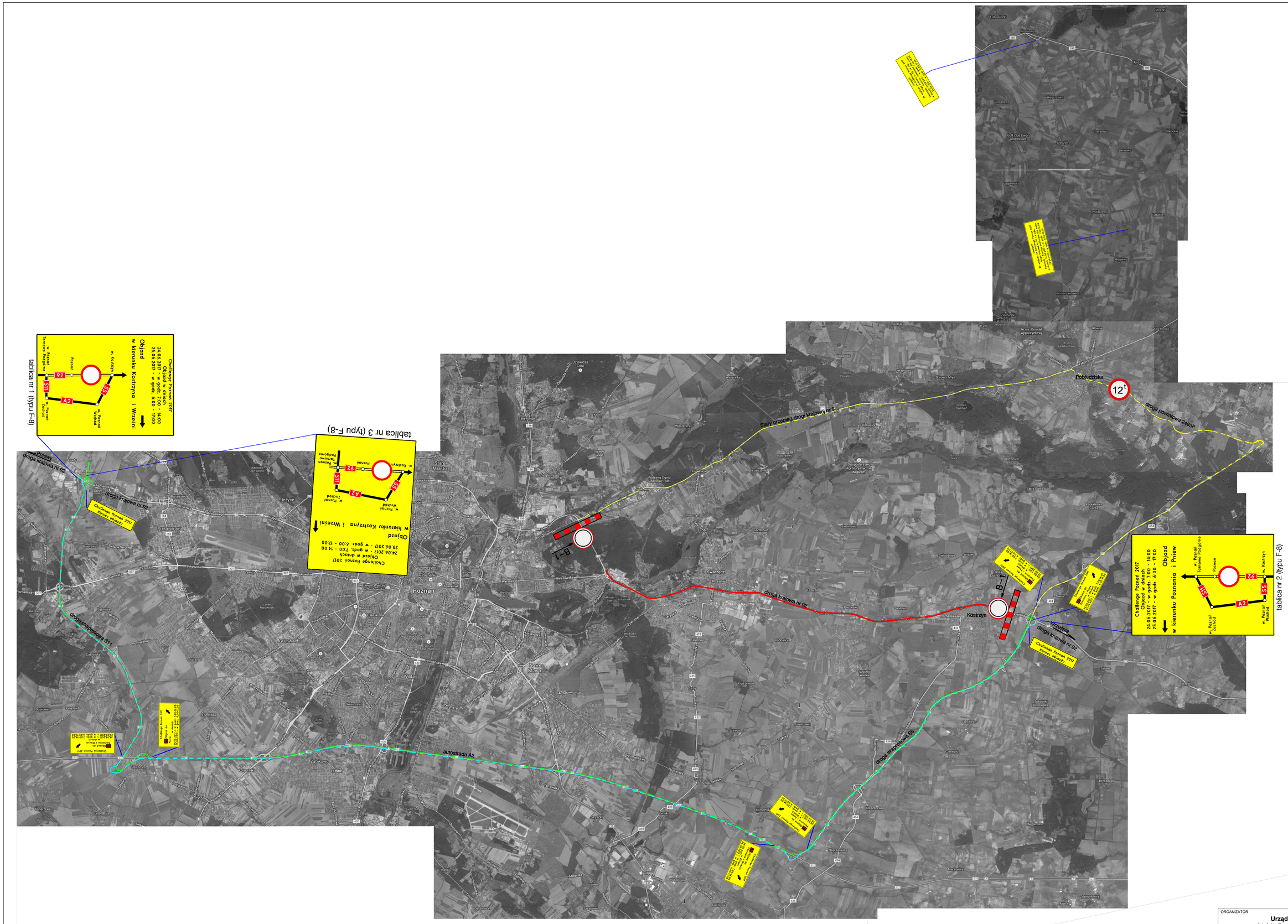

Oznaczenia

- odcinek dk 92 zamknięty dla ruchu na czas trwania Poznań Triathlon 2014 (pozostawiona możliwośc przejazdu w poprzek na skrzyżowaniach)
- trasa objazdów dla pojazdów poruszających sie drogą krajową nr 92 na trasie Września - Pniewy (objazd bez ograniczeń)
- trasa objazdów dla pojazdów poruszających sie drogą krajową nr 92 na trasie Pniewy - Września (objazd bez ograniczeń)
- trasa objazdów dla pojazdów poruszających sie ul. Bałtycką w kierunku września (objazd tylko dla pojazdów do 12t dmc)
- Challenge Poznań 2017 Koniec objazdu — oznakowanie projektowane

ORGANIZATOR	**Urząd Miasta Poznania** 61-841 Poznań, Pl. Kolegiacki 17
ZAMAWIAJĄCY	**ENDUSHOP** 60-185 Skórzewo, ul. Poznańska 131/4
WYKONAWCA	**Zakład usług technicznych BUDMAL** 60-159 Poznań, ul. Galileusza 2E/11
NAZWA RYSUNKU	Projekt tymczasowej organizacji ruchu na czas trwania Challenge Poznań 2017 - plan orientacyjny
SKALA	**1:65 000**
PROJEKTANT	inż. Piotr Piskorski
DATA OPRACOWANIA	Luty 2017
NR RYS.	2.1